アオババ人気料理ランキング ベスト20！

No1	ゴイクン (生春巻き) 1本～	Gỏi Cuốn
No2	牛肉3種類盛りフォー (半生肉＆茹で肉＆煮込みすじ肉)	Phở Bò Đặc Biệt
No3	ブンチャー (スペシャル混ぜ混ぜ麺)	Bún Chả Hà Nội
No4	バインミー・スペシャル (ベトナムサンドイッチ)	Bánh Mì Đặc Biệt
No5	青いパパイヤと海老と煮豚のサラダ	Gỏi Đu Đủ Tôm Thịt
No6	チャーゾー (揚げ春巻き)	Chả Giò
No7	豚肩ロースの屋台風串焼き 1本～	Heo Xiên Nướng
No8	ベトナムの皮付き塩豚	Heo Muối Chiên Giòn
No9	海老とイカのチリレモングラス炒め	Hải Sản Xào Sả Ớt
No10	もも鶏のヨーグルトラーチャン包み焼き 1本～	Gà Nướng Lá Chanh
No11	牛肉のレモングラス巻きの網焼き 1本～	Bò Nướng Sả
No12	空芯菜のにんにく炒め	Rau Muống Xào Tỏi
No13	海老のマヨチリソース	Tôm Chiên Sốt Mayonnaise
No14	チキンのココナッツカレー フランスパンと一緒に	Cà-Ri Gà + Bánh Mì
No15	豚のハラミの漬け焼き レモンチリだれを付けて	Diềm Heo (Chặng Dừng Heo)
No16	豚の角煮と煮卵 ～ココナッツジュース煮～	Thịt Kho Trứng Nước Dừa
No17	ベトナム蟹チャーハン	Cơm Chiên Cua
No18	イカのサクサク衣揚げ 焦がしガーリックバター炒め	Mực Chiên Bơ
No19	バインセオ (ベトナム版お好み焼き)	Bánh Xèo
No20	ブンボーフエ (古都フエの辛い肉うどん)	Bún Bò Huế

ここでしか味わえない変り種料理 ベスト5！

No1	ベトナムのアヒル丸焼き	Vịt Quay
No2	ヤギ肉のレモングラスチリ炒め	Dê Xào Sả Ớt
No3	カエルのスパイシーレモングラスチリ炒め	Ếch Xào Sả Ớt
No4	牛肉のロット(葡萄)の葉包み焼き	Bò Nướng Lá Lốt
No5	ホルモンの盛り合わせ	Heo Mẹt

BÁNH MÌ

ベトナムバゲット サンドイッチ

1	Bánh Mì Đặc Biệt (Chả Lụa + Thịt Nướng)	スペシャル (ハム＆豚焼肉)	¥780
2	Bánh Mì Thịt Nướng	豚焼肉	¥730
3	Bánh Mì Chả Lụa	ベトナムハム	¥730

※ 他に入ってる具材は、手作りパテ，キュウリ，なます，パクチー，マーガリン…に特製ソース

バインミー　テイクアウト･イートイン

※Bánh Mì Có Đem Về

Món Cuốn

春巻き/米粉料理

ゴイクン（生春巻き）

チャーゾー（揚げ春巻き）

チャーラム（海老の揚げ春巻き）

バインセオ　（ベトナム版お好み焼き）

バインクン (蒸し春巻き)

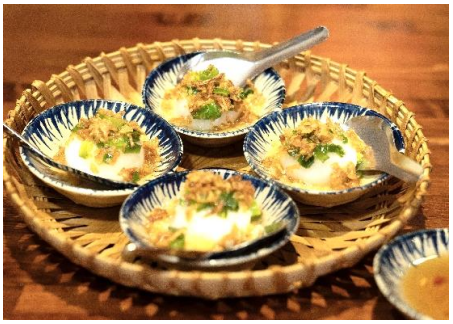

バインイット (海老のもちもち蒸し団子)

1	**Gỏi Cuốn**	ゴイクン (生春巻き)	1本	¥364 (税込400)
2	**Chả Giò**	チャーゾー (揚げ春巻き)	4本	¥909 (税込1000)
3	**Chả Ram Tôm Đất**	チャーラム (小ぶりの海老の揚げ春巻き)	8本	¥1091 (税込1200)
4	**Bánh Cuốn**	バインクン (蒸し春巻き)	4本	¥1000 (税込1100)
5	**Bánh Ít**	バインイット (海老のもちもち蒸し団子)	4個	¥1000 (税込1100)
6	**Bánh Xèo**	バインセオ　(ベトナム版お好み焼き)		¥1527 (税込1680)

Món Gỏi

ベトナムのサラダ＆えびせん

青いパパイヤと海老のサラダ

蓮の茎と海老の甘酸っぱいサラダ

パクチーのフレッシュグリーンサラダ

コリコリ親鳥とラウラム(タデ)のサラダ

豚の耳のピリ辛サラダ

1	**Gỏi Ngó Sen Tôm Thịt**	蓮の茎と海老と煮豚の甘酸っぱいサラダ	¥1000 (税込1100)
2	**Gỏi Đu Đủ Tôm Thịt**	青いパパイヤと海老と煮豚のサラダ	¥1000 (税込1100)
3	**Gỏi Gà Rau Răm**	コリコリ親鳥とラウラム(タデ)のサラダ	¥1000 (税込1100)
4	**Gỏi Tai Heo**	豚の耳のピリ辛サラダ	¥1000 (税込1100)
5	**Xà Lách Trộn Dầu Dấm**	パクチーのフレッシュグリーンサラダ	¥1000 (税込1100)

アオババグループのことなら、ホームページで随時情報更新中！

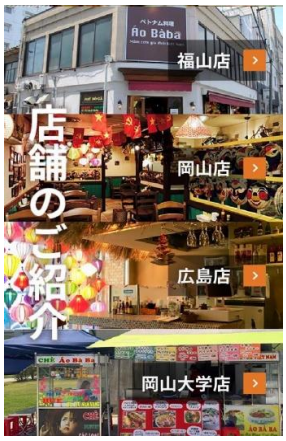

https://www.aobaba.jp

- アオババ福山店
- アオババ岡山店
- アオババ広島店
- アオババ姫路店
- アオババ水戸店
- ホイアン大阪店
- 民泊ゲストハウス ホイアンの宿

Món Rau - Đâu Hũ

野菜/豆腐

空芯菜のにんにく炒め

揚げ豆腐 マムトム臭い海老だれで

旬の青菜のにんにく炒め

ベトナム野菜炒め

えびせん

フライドポテト

白茄子のベトナムキムチ

1	Rau Muống Xào Tỏi	※季節メニュー　空芯菜のにんにく炒め	¥891 (税込980)
2	Cải Ngọt Xào Tỏi	旬の青菜のにんにく炒め	¥800 (税込880)
3	Rau Xào Thập Cẩm	ベトナム野菜炒め	¥800 (税込880)
4	Bắp Xào Thập Cẩm	トウモロコシの車屋台風チリバター炒め	¥682 (税込750)
5	Đậu Hũ Chiên Mắm Tôm	揚げ豆腐 マムトム臭い海老だれで	¥682 (税込750)
6	Cà Pháo Kim Chi	白茄子のベトナムキムチ	¥591 (税込650)
7	Khoai Tây Chiên	フライドポテト	¥409 (税込450)
8	Bánh Phồng Tôm	えびせん	¥318 (税込350)

Món Ăn Chay

ヴィーガン料理

ヴィーガンフォー

野菜のヴィーガン揚げ春巻き

パクチーのガーリックトースト

豆腐皮とシャキシャキ野菜のヴィーガンサラダ

あげ豆腐のレモングラスチリ炒め

青いパパイヤなどヴィーガンサンドイッチ

ヴィーガン焼きビーフン

ヴィーガンチャーハン

1	**Chả Giò Chay**	野菜のヴィーガン揚げ春巻き	¥982 (税込1080)
2	**Gỏi Tàu Hủ Ky Chay**	豆腐皮とシャキシャキ野菜のヴィーガンサラダ 黒胡麻せんべいと	¥1073 (税込1180)
3	**Đậu Hũ Xào Sả Ớt**	あげ豆腐のレモングラスチリ炒め	¥982 (税込1080)
4	**Bánh Mì Ngò Rí Tỏi**	パクチーのガーリックトースト	¥682 (税込750)
5	**Bánh Mì Chay**	青いパパイヤなどヴィーガンサンドイッチ	¥709 (税込780)
6	**Phở Chay**	ヴィーガンフォー	¥1073 (税込1180)
7	**Bún Xào Chay**	ヴィーガン焼きビーフン	¥1073 (税込1180)
8	**Cơm Chiên Chay**	ヴィーガンチャーハン	¥900 (税込990)

Món Gà

鶏肉

チキンのココナッツカレー ＋ ベトナムバインミー

もも鶏のヨーグルトラーチャン包み焼き　1本～

もみじのスイートチリ炒め

レモングラス風味の酸っぱ辛い茹でもみじ

なんこつの唐揚げ レモングラス風味

鶏肉とカシュナッツの甘辛炒め

1	**Gà Nướng Lá Chanh**	もも鶏のヨーグルトラーチャン包み焼き　1本～	¥527 (税込580)
2	**Sụn Gà Núp Lùm**	なんこつの唐揚げ フライドレモングラス風味	¥773 (税込850)
3	**Chân Gà Chiên Sốt Chua Ngọt**	鶏足もみじのスイートチリ炒め	¥900 (税込990)
4	**Chân Gà Ngâm Nước Mắm Sả Ớt**	レモングラス風味の酸っぱ辛い茹でもみじ	¥900 (税込990)
5	**Gà Xào Hột Điều**	鶏肉とカシュナッツの甘辛炒め	¥1091 (税込1200)
6	**Cà-Ri Gà + Bánh Mì**	チキンのココナッツカレー ＋ ベトナムバインミー	¥1045 (税込1150)

Món Heo

豚肉

豚バラ肉の屋台風串焼き

豚のハラミの漬け焼き レモンチリだれを付けて

茹で豚コブクロ 発酵海老ダレで

豚ホルモンと高菜のピリ辛炒め

ライスペーパーのベトナムピザ

ひき肉と海老のふわふわ卵とじ蒸し

豚の角煮と煮卵 ～ココナッツジュース煮～

ベトナムの茹で豚 ライスペーパーで巻いて

1	**Heo Xiên Nướng**	豚バラ肉の屋台風串焼き　1本～	¥455 (税込500)
2	**Diềm Heo (Chặng Dừng Heo)**	豚のハラミの漬け焼き レモンチリだれを付けて	¥1073 (税込1180)
3	**Bánh Tráng Nướng**	バインチャンヌン (ライスペーパーのベトナムピザ)	¥682 (税込750)
4	**Chả Trứng**	ひき肉と海老のふわふわ卵とじ蒸し	¥682 (税込750)
5	**Thịt Kho Trứng Nước Dừa**	豚の角煮と煮卵 ～ココナッツジュース煮～	¥773 (税込850)
6	**Dồi Trường Luộc Chấm Mắm Tôm**	茹で豚コブクロ 発酵海老ダレで	¥891 (税込980)
7	**Dồi Trường Xào Dưa Chua**	豚ホルモンと高菜漬けのピリ辛炒め	¥982 (税込1080)
8	**Thịt Heo Luộc Cuốn Bánh Tráng**	ベトナムの茹で豚 ライスペーパーで巻いて	¥1091 (税込1200)

Món Bò

牛肉

牛肉のレモングラス巻きの網焼き

牛肉のロット(葡萄)の葉包み焼き ライスペーパーで巻いて

牛肉とセロリ・玉葱・トマト炒め

牛肉のさつま揚げ

ボーコー
牛肉と人参のスパイシー煮込み
＋ ベトナムバインミー

1	**Bò Nướng Sả**	牛肉のレモングラス巻きの網焼き 1本～	¥527 (税込580)
2	**Bò Kho + Bánh Mì**	牛肉と人参のスパイシー煮込み ＋ ベトナムバインミー	¥1136 (税込1250)
3	**Bò Viên Chiên**	ベトナム屋台の牛肉さつま揚げ	¥1136 (税込1250)
4	**Bò Xào Cần**	牛肉とセロリ・玉葱・トマト炒め	¥1073 (税込1180)
5	**Bò Nướng Lá Lốt**	牛肉のロット(葡萄)の葉包み焼き	¥1255 (税込1380)

Món Hải Sản

海鮮

海老とイカのチリレモングラス炒め

カキのベトナムプチオムレツ

海老のガーリック炒め

海老のマヨチリソース

スルメイカのスパイシーサテ焼き

イカのサクサク衣揚げ 焦しバター風味

ハマグリのレモングラス蒸し

ハマグリの辛酸っぱいタイ風蒸し

1	**Hải Sản Xào Sả Ớt**	海老とイカのレモングラスチリ炒め	¥1136 (税込1250)
2	**Tôm Chiên Sốt Mayonnaise**	海老のマヨチリソース	¥1136 (税込1250)
3	**Tôm Xóc Tỏi**	海老のガーリック炒め	¥1136 (税込1250)
4	**Mực Nướng Sa Tế**	スルメイカのスパイシーサテ焼き	¥1136 (税込1250)
5	**Mực Chiên Bơ**	イカのサクサク衣揚げ 焦がしガーリックバター炒め	¥982 (税込1080)
6	**Nghêu Hấp Sả**	ハマグリのレモングラス蒸し	¥891 (税込980)
7	**Nghêu Hấp Thái**	ハマグリの辛酸っぱいタイ風蒸し	¥982 (税込1080)
8	**Hàu Nướng Trứng và Mỡ Hành**	カキのベトナムプチオムレツ	¥1091 (税込1200)

アオババのこだわりおすすめ料理

Heo Muối Chiên Giòn

「ヘオムイチン」 ¥1073 (税込1180)

ベトナムの皮付き塩豚

スパイスでじっくり煮込んだ皮付き豚バラ肉を
高温の油で揚げると、皮目がパリッパリの食感に。

Vịt Quay

¥1166 (税込1280) 1/4羽 「ヴィットクワイ」

ベトナムのアヒル丸焼き

秘伝のスパイスに漬け込んだアヒルを
オーブンで皮目パリッパリに焼き上げてます。

Dê Xào Sả Ớt ¥1618 (税込1780)

「イエーサオ」

ヤギ肉のレモングラスチリ炒め

独特の味わいのヤギ肉はベトナム人にはとっておきのお肉。
ヤギ肉専門店が軒を並べるベトナムでも人気のレモングラス炒め。

¥1436 (税込1580) **Ếch Xào Sả Ớt**

「エックサオサーオット」

カエルのスパイシーレモングラスチリ炒め

カエルはベトナムではポピュラーな食材です
レモングラスと赤唐辛子と炒めたスパイシーな味付け。

期間限定! おすすめメニュー4品

Gân Bò Xào Cải Chua

「ガンボーサオ」　¥1073 (税込1180)

牛スジ肉と高菜の炒めもの

とろとろに煮込んだ牛すじ肉！
酸っぱい高菜漬けやトマトと炒めました！

Măng Giá Xào Mề Gà

¥982 (税込1080)　「マンヤーサオメーガー」

とりの砂肝と竹の子と太もやしのピり辛炒め

コリコリした食感の鶏の砂ずりを
ベトナムの竹の子や太いもやしと辛く炒めています

Thịt Heo Bóp Dưa Leo

「ヘオボップユアレオ」　¥900 (税込990)

さっぱり茹で豚とキュウリの和えもの

暑い夏にぴったりの爽やかなベトナムサラダ風！
えびせんにのせて一緒に食べてみてください。

Mì Trộn Bình Định

¥1136 (税込1250)　「ミーチョン」

海老や牛肉団子、具沢山スープとインスタントラーメンの混ぜ麺

海老・牛肉団子・豚肉に半熟目玉焼き入りスープを
インスタント麺と混ぜ混ぜしてください。赤唐辛子を入れて激辛もおいしい！

LAU Viet Nam ナベ

Lẩu Thái Hải Sản

「ラウハイサン」 ¥2527 (税込2780) (2-4人前)

シーフードのタイ風酸っぱ辛い鍋

タイ風、トムヤムクン風鍋がベトナム現地でも大人気です。
甘酸っぱ辛いスープにはレモングラスやハーブもたっぷり。

Lẩu Bò

¥2527 (税込2780) (2-4人前) 「ラウボー」

牛肉のスパイシー鍋

アミの塩辛、マムルックって独特の風味でこの鍋に欠かせません。
牛肉のいろんな部位を煮込んだ個性的な牛肉鍋。

Lẩu Thập Cẩm

「ラウタップカム」 ¥3182 (税込3500) (2-4人前)

ベトナムの具だくさん、寄せ鍋

肉に海鮮、いろいろ野菜にキノコ類、とにかく具沢山。
スープもシンプルに食べやすいあっさりベトナム寄せ鍋。

Lẩu Cua Đồng Thập Cẩm

¥3182 (税込3500) (2-4人前) 「ラウクアドン」

カニ出汁具だくさん寄せ鍋

カニを潰してこねたつみれにシーフードやお肉も具だくさん。
カニの風味満点な濃厚スープで味わうベトナムでも大人気の鍋。

HEO MET　ホルモン

1	Heo Mẹt	ホルモンの盛り合わせ	¥1636 (税込1800)
2	Cháo Lòng	ホルモンのお粥	¥1227 (税込1350)
3	Bún Lòng	ホルモンの汁ビーフン	¥1136 (税込1250)
4	Bánh Mì (1 ổ)	バインミー(フランスパン) 1本	¥200 (税込220)

CHÁO LÒNG
BÚN LÒNG

Món Phở

フォー

牛肉3種類盛りフォー

半生牛肉の
フォー

茹で牛すね肉の
フォー

煮込み牛すじ肉の
フォー

鶏肉のフォー

野菜のフォー

追加：牛肉団子
追加：煮込み豚足
追加：タマゴスープ

1	**Phở Bò Đặc Biệt**	牛肉3種類盛りフォー (半なま＆茹で牛肉＆煮込み牛すじ肉)	¥1045 (税込1150)
※	**Bò Viên Thêm**	追加の牛肉団子	+ ¥255 (税込280)
※	**Giò Heo Thêm**	追加の煮込み豚足	+ ¥182 (税込200)
※	**Súp Lòng Đỏ Trứng**	フォーの玉子スープ	+ ¥227 (税込250)
2	**Phở Bò Tái**	半生牛肉のフォー	¥909 (税込1000)
3	**Phở Bò Chín**	茹で牛すね肉のフォー	¥909 (税込1000)
4	**Phở Bò Gân**	煮込み牛すじ肉のフォー	¥1000 (税込1100)
5	**Phở Bò Tái Lăn**	ガーリック風味のスタミナ炒め牛肉のフォー	¥1000 (税込1100)
6	**Phở Gà**	鶏肉のフォー	¥909 (税込1000)
7	**Phở Rau**	旬野菜のフォー	¥909 (税込1000)
8	**Phở Cà-ri Gà**	チキンのココナッツカレーフォー	¥1045 (税込1150)

スタミナ炒め牛肉のフォー

チキンのココナッツカレーフォー

Món Nước Thông Dụng　ベトナムの汁麺

Bún Bò Giò Heo
「ブンボージョーヘオ」
豚足入り辛い牛肉うどん

Bún Bò Huế
「ブンボーフエ」
名物辛い牛肉うどん

Bún Bò Viên Gân
「ブンボーヴィエン」
牛団子とスジ肉汁ビーフン

Bún Riêu Cua
「ブンリウクア」
蟹ダシ団子汁ビーフン

Bún Chả Cá
「ブンチャーカー」
白身魚さつま揚げ汁米麺

Bún Bò Kho
「ブンボーコー」
スパイシー牛肉米麺

Miến Măng Gà
「ミィエンガー」
鶏と竹の子のスープ春雨

Miến Hải Sản
「ミィエンハイサン」
海鮮スープ春雨

Mì Tôm Bò Trứng
「ミーボー」
牛肉と卵のラーメン

Hủ Tiếu Nam Vang
「フーティユ」
メコンデルタの汁麺

1	**Bún Bò Giò Heo**	ブンボージョーヘオ (豚足入り辛い牛肉うどん)	¥1182 (税込1300)
2	**Bún Bò Huế**	ブンボーフエ (古都フエの辛い肉うどん)	¥1000 (税込1100)
※	**Bò Viên Thêm**	追加の牛肉団子	+ ¥182 (税込200)
※	**Giò Heo Thêm**	追加の煮込み豚足	+ ¥255 (税込280)
3	**Bún Bò Viên Gân**	ブンボーヴィエンガン (牛肉団子とスジ肉汁ビーフン)	¥1073 (税込1180)
4	**Bún Riêu Cua**	ブンリウクア (蟹ダシ団子汁ビーフン)	¥1045 (税込1150)
5	**Bún Chả Cá Đà Nẵng**	ブンチャーカー (中部ダナンの白身魚さつま揚げ汁米麺)	¥1045 (税込1150)
6	**Bún Bò Kho**	ブンボーコー (スパイシー牛肉米麺)	¥1136 (税込1250)
7	**Miến Măng Gà**	ミィエンガー (鶏と竹の子のスープ春雨)	¥909 (税込1000)
8	**Miến Hải Sản**	ミィエンハイサン (海鮮スープ春雨)	¥1073 (税込1180)
9	**Mì Tôm Bò Trứng**	ミーボー (牛肉と卵のインスタント麺ラーメン)	¥1000 (税込1100)
10	**Hủ Tiếu Nam Vang**	フーティユ (具沢山のメコンデルタのあっさり汁麺)	¥1073 (税込1180)

Bún Chả - Bún Đậu

混ぜ混ぜ麺

ブンチャー（スペシャル混ぜ混ぜ麺）

豚焼肉と緑野菜の混ぜ混ぜ麺

揚げ春巻きの緑野菜の混ぜ混ぜ麺

豆腐と豚ホルモンの発酵海老ダレビーフン (ゆで豚・子袋・豚舌)

あげ豆腐の発酵海老ダレビーフン

1	**Bún Chả Hà Nội**	ブンチャー (スペシャル混ぜ混ぜ麺) (焼きつくね・豚焼肉・揚げ春巻き・緑野菜など…)	¥1000 (税込1100)
2	**Bún Thịt Nướng**	ブンティットヌン (豚焼肉の混ぜ混ぜ麺)	¥1000 (税込1100)
3	**Bún Chả Giò**	ブンチャーゾー (揚げ春巻きの混ぜ混ぜ麺)	¥1000 (税込1100)
4	**Bún Đậu Mắm Tôm** **Đậu Hũ-Thịt Ba Chỉ-Lưỡi Heo-Dồi Trường…**	豆腐と豚ホルモンの発酵海老ダレビーフン	¥1073 (税込1180)
5	**Bún Đậu Hũ**	あげ豆腐の発酵海老ダレビーフン	¥800 (税込880)

Món Cơm - Phở Mì Xào

ごはん・炒め麺

ベトナム蟹チャーハン

ベトナム海鮮チャーハン

牛肉と高菜漬けのハノイ名物チャーハン

甘辛い煮豚と高菜の土鍋焼きごはん

コムガー (ベトナムチキンライス)

Cơm Sườn Chả

コムスン（豚焼肉のっけ皿ごはん）

フォーサオ (ベトナムの焼きフォー)

牛肉のインスタント麺焼きそば

Cơm Âm Phủ Huế

古都フエの宮廷料理 混ぜ混ぜチラシ飯

1	Cơm Chiên Cua	ベトナム蟹チャーハン	¥1073 (税込1180)
2	Cơm Chiên Hải Sản	ベトナム海鮮チャーハン	¥1073 (税込1180)
3	Cơm Rang Dưa Bò	牛肉と高菜漬けのハノイ名物チャーハン	¥1136 (税込1250)
4	Cơm Thịt Kho Dưa Cải	甘辛い煮豚と高菜の土鍋焼きごはん	¥982 (税込1080)
5	Cơm Sườn Chả	コムスン (豚焼肉のっけ皿ごはん 蒸し卵付き)	¥1136 (税込1250)
6	Cơm Gà	コムガー (ベトナムチキンライス)	¥1136 (税込1250)
7	Cơm Âm Phủ Huế	古都フエの宮廷料理 混ぜ混ぜチラシ飯	¥1136 (税込1250)
8	Cơm Trắng	ごはん (小)	+ ¥255 (税込280)
9	Phở Xào Thập Cẩm	フォーサオ (ベトナムのパッタイ焼きフォー)	¥1073 (税込1180)
10	Mì Xào Bò	ミーサオ (牛肉のインスタント麺焼きそば)	¥1073 (税込1180)